

1 Pilar Trelaçado - Detalhes
1 : 50

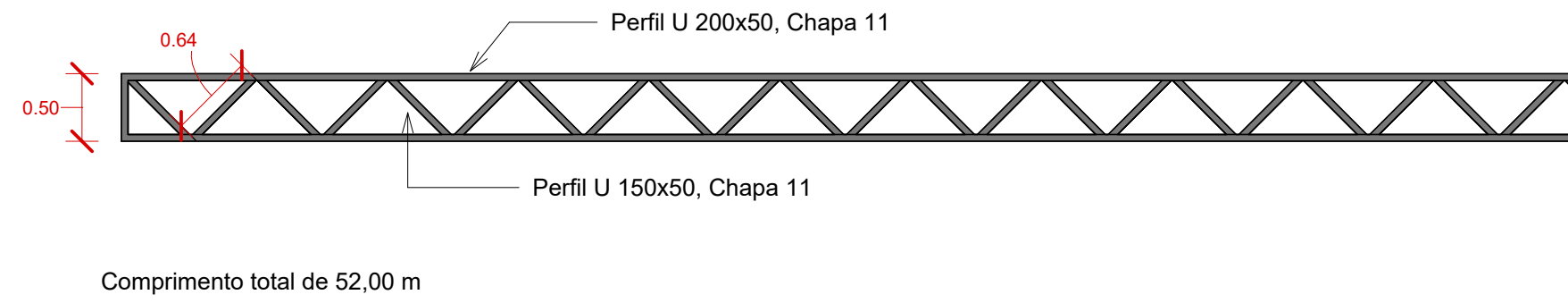

2 Trelça - Detalhes
1 : 50

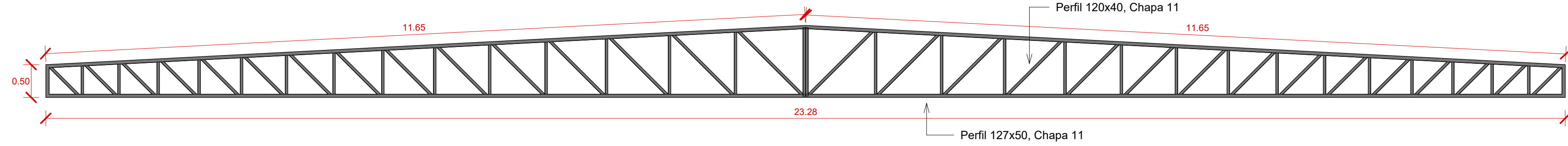

3 Tesoura - Detalhamento
1 : 50

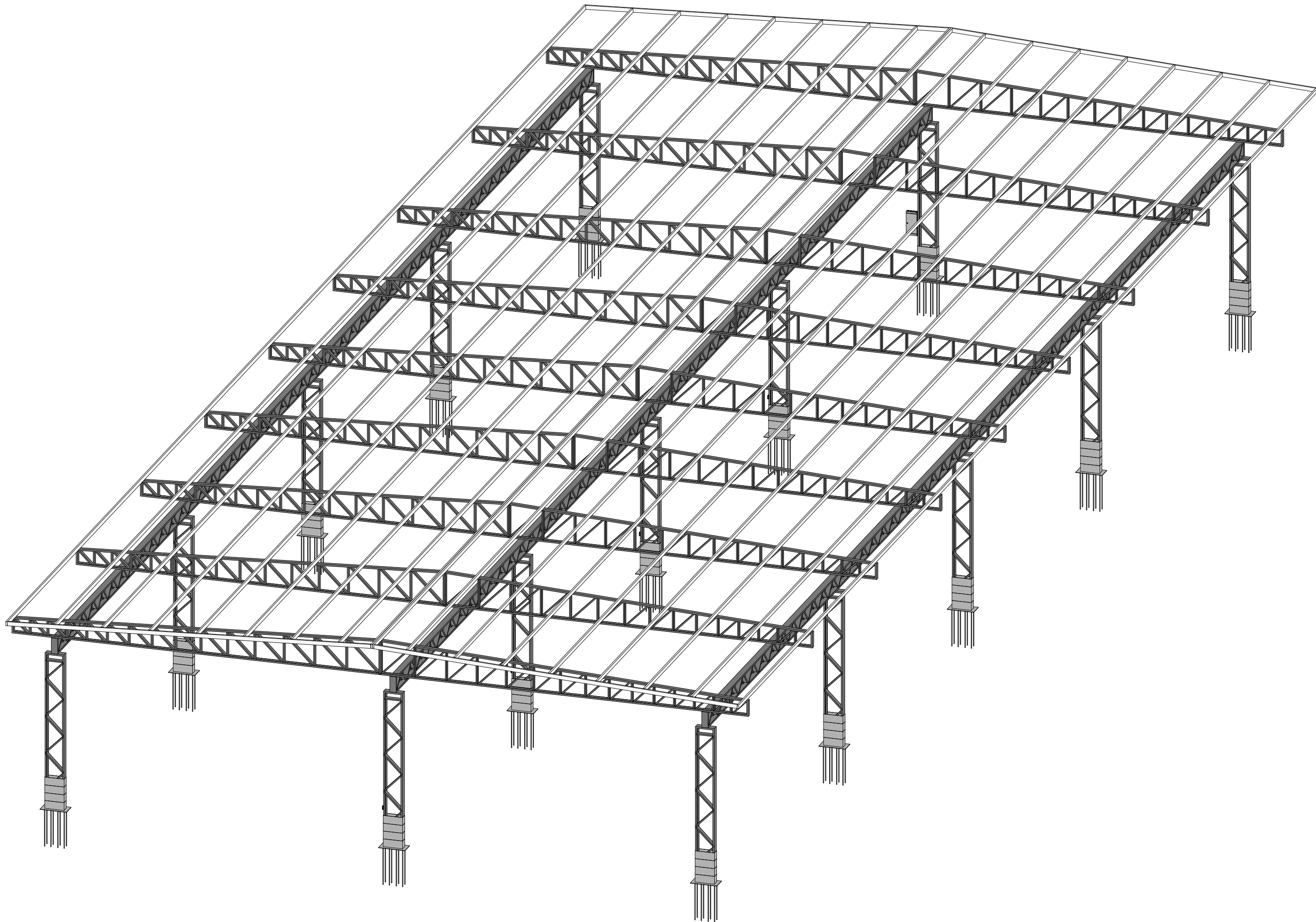

4 Vista 3D

*Peças soldadas

Aprovação:		
PBA - PROJETO BÁSICO DE ARQUITETURA		
(X) CONSTRUÇÃO () ADEQUAÇÃO DE PRÉDIO EXISTENTE () REGULARIZAÇÃO		
 PREFEITURA MUNICIPAL DE CAMPOS DE JÚLIO ESTADO DE MATO GROSSO www.camposdejulio.mt.gov.br		
PROJETO: Garagem Para Ônibus Escolares		
ASSUNTO: Projeto Arquitetônico		
PROPRIETÁRIO: Prefeitura Municipal de Campos de Júlio		
CNPJ: 01.614.516/0001-99		
ENDEREÇO: Rua Ceará, Pátio de Obras		
RESPONSÁVEL TÉCNICO:		
Eduardo Rampanelli Tosetto ENGENHEIRO CIVIL CREA - 1220903637		Irineu Marcos Parmeggiani PREFEITO MUNICIPAL DE CAMPOS DE JÚLIO
DATA: 09/10/2023	Quadro de Áreas: Área Construída: 1.185,56 m² Área Coberta: 1.346,40 m²	PRANCHA:
ESCALA: 1 : 50		02/02
REVISÃO:		